

# Pampulha Iate Clube

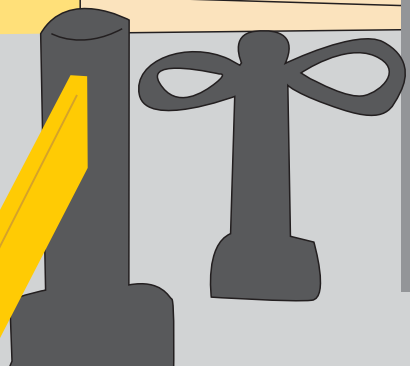

apresenta...

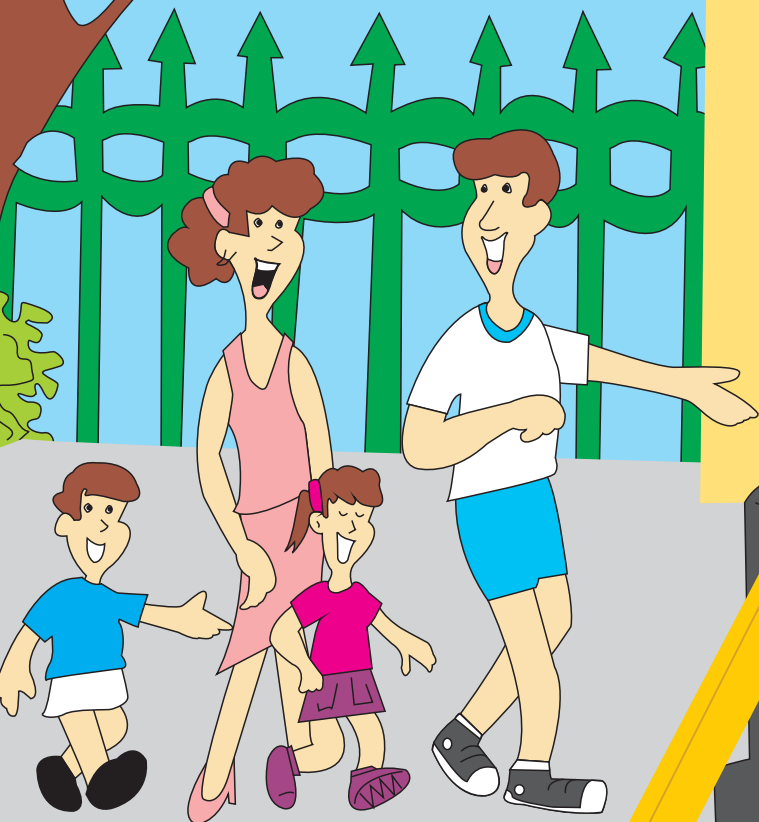

# Um dia no PIC!



**Pampulha**  
**iate**  
**Clube**

Caro (a) associado (a),

A cartilha "Um dia no PIC" faz tanto sucesso entre os sócios, adultos e crianças, que vem sendo reeditada. Nesta terceira edição, atualizamos algumas regras e acrescentamos novos cenários.

Nosso objetivo é mostrar a todos os membros da Família PIC, de maneira suave e descontraída, que a observação das normas de comportamento e o cuidado com os procedimentos de rotina são essenciais para que o Clube funcione harmoniosamente. Através dela, queremos promover um ambiente cada vez mais saudável e prazeroso, para que possamos melhorar o convívio dentro do Clube.

Desejamos que o sócio seja, de fato, parte integrante da Família PIC e que, ao cruzar os portões do Clube, tenha experiências únicas e especiais. Esperamos ainda que ele se sinta comprometido com a filosofia do PIC de primar pelo "Lazer com Qualidade" e que o PIC seja para ele mais que uma opção de lazer, mas que se torne um estilo de vida.

Sejam sempre bem-vindos ao PIC!



Wilson Alvarenga  
Presidente



**Pampulha**  
**Iate**  
**Clube**

# Um dia no PIC!

Papai! Mamãe! Acordem.  
Vejam como o dia está lindo!  
Vamos ao PIC?

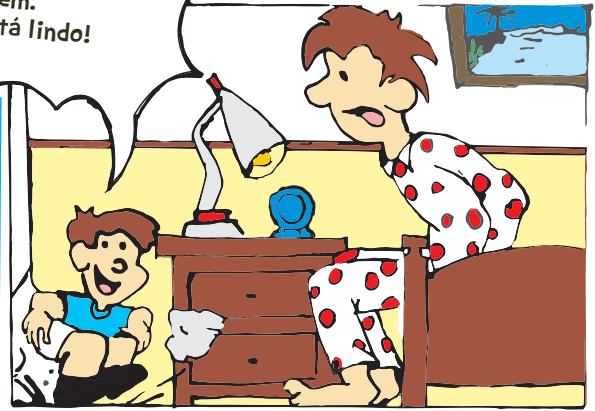

Calma, filho.  
Não precisa correr.  
Vamos preparar nossas coisas  
e logo sairemos...



Mamãe, o que é isso?

Um lanchinho para  
comermos lá.

Não precisa não, mamãe. Além de não ser permitido, as lanchonetes do PIC têm de tudo. São tantas coisas gostosas que a gente nem sabe por onde começar. E nem precisa levar dinheiro.

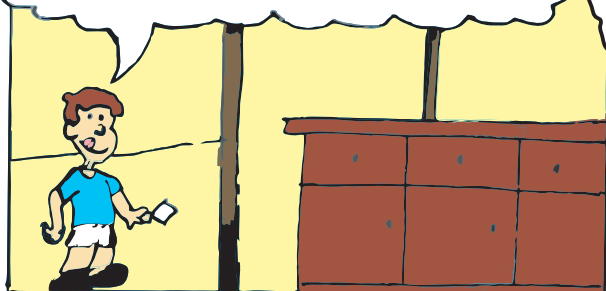

Basta irmos a uma das lanchonetes com a senha para comprar nosso lanche. E, optando pelo Cartão pré ou pós-pago, o titular poderá definir quanto os seus dependentes poderão consumir por dia no Clube. Não é legal?

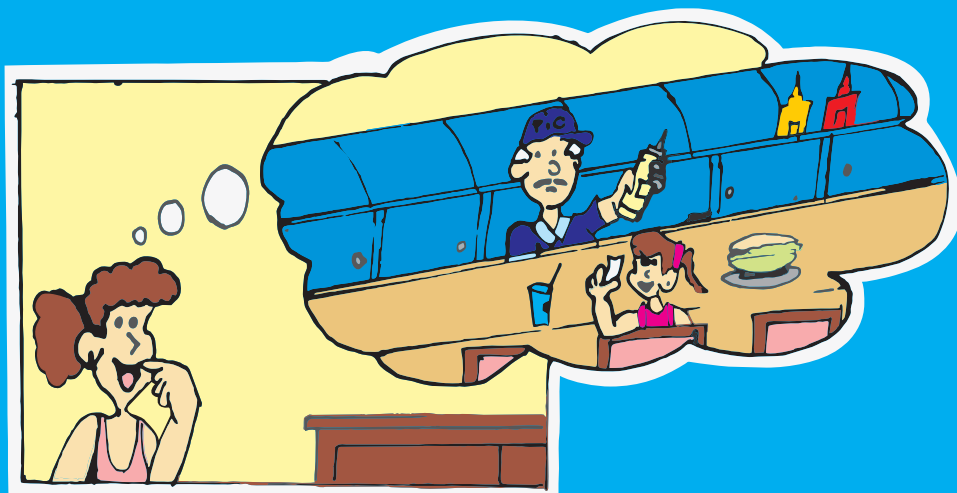

Pode sim. Mas temos que cadastrá-la na Secretaria do PIC Pampulha, mediante comprovante de vínculo (Carteira ou contrato de trabalho).



Isso mesmo, mamãe, afinal, ela está indo para trabalhar e cuidar da gente.



Chegando ao PIC...

O novo sistema de acesso ao Clube será feito, prioritariamente, por meio de biometria digital ou pela biometria possível conjugada com a carteira social.



Bom dia senhor porteiro. Onde registramos nosso acesso por biometria?

Bom dia senhor. Por favor, dirija-se à uma das catracas de acesso instaladas na Secretaria



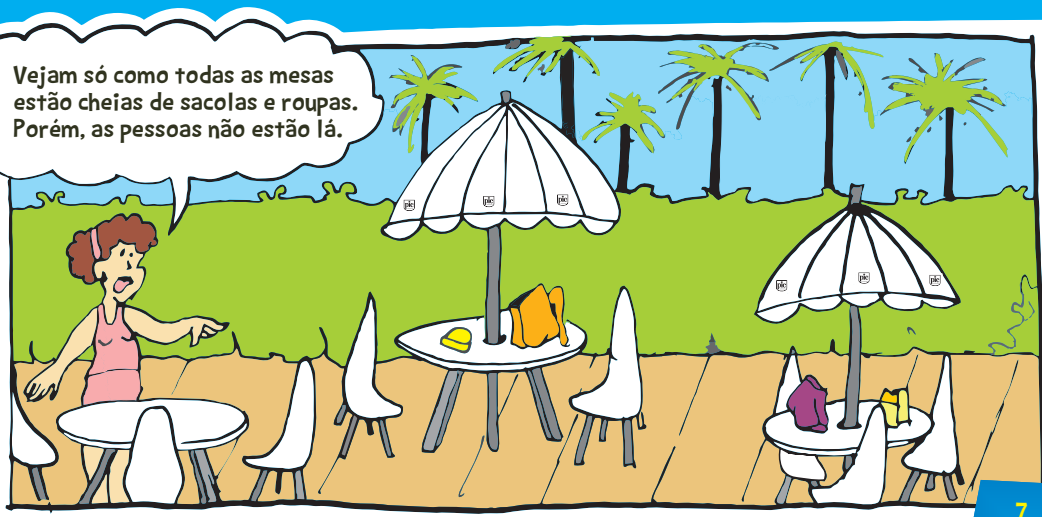
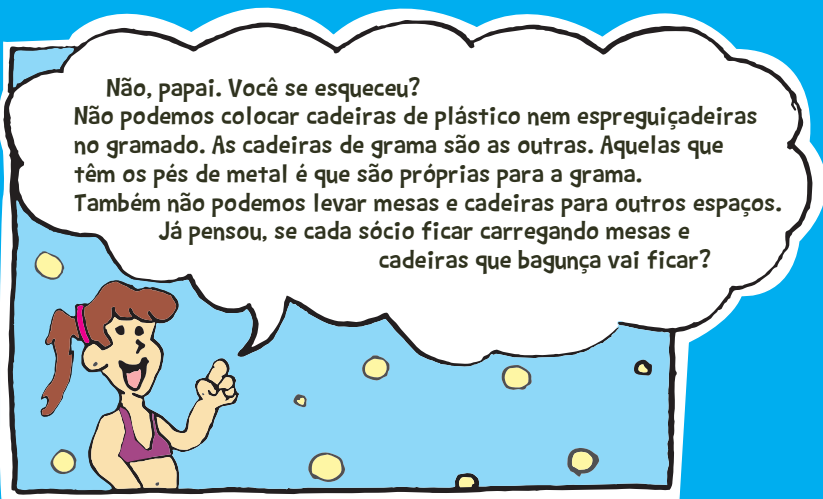

Este é um problema sério no Clube. Algumas pessoas marcam várias mesas para os amigos. Com isso, quando os outros sócios chegam não encontram lugar para se sentar, já que todas as mesas e cadeiras estão marcadas para pessoas que talvez nem venham ao PIC hoje.

É uma questão de conscientização. Quando as pessoas entenderem que o Clube é de todos e que não podemos privilegiar alguns em detrimento dos outros, tudo isso acaba.

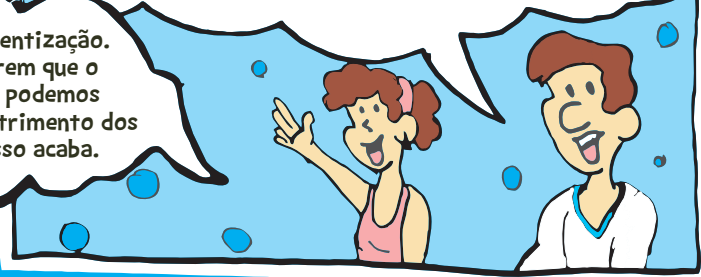

Venha Clarinha. Vamos jogar bola na piscina ou no gramado?

Calma Lucas, não podemos jogar bola nas piscinas, muito menos no gramado. Temos o local certo para isso.



Isso mesmo Clarinha!  
Lugar de bola é nas quadras.  
Senão podemos acabar machucando alguém.  
E eu não gostaria que isso acontecesse comigo.  
Então, vamos brincar logo!  
Afinal, o dia está lindo e o que eu quero mesmo é aproveitar tudo que o Clube tem de mais legal para nos oferecer.





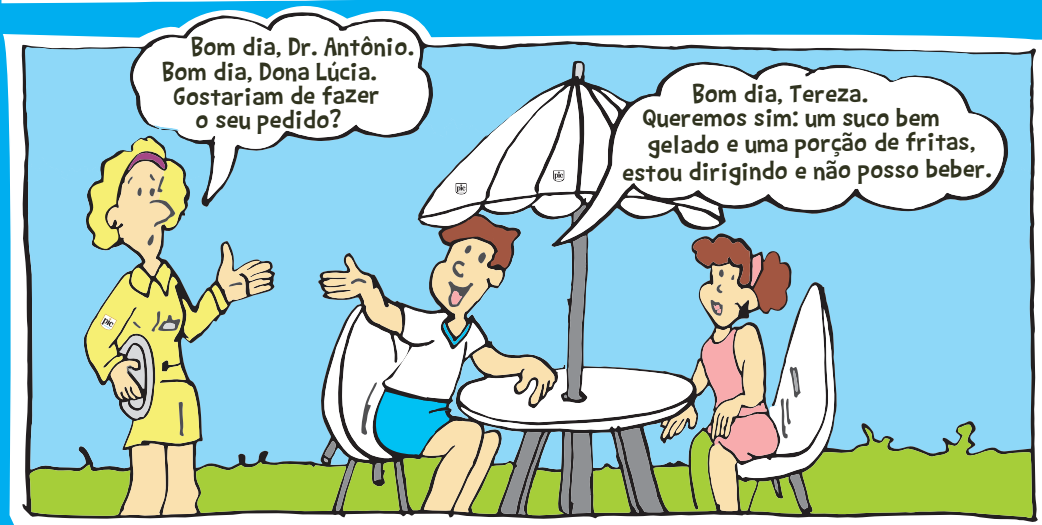
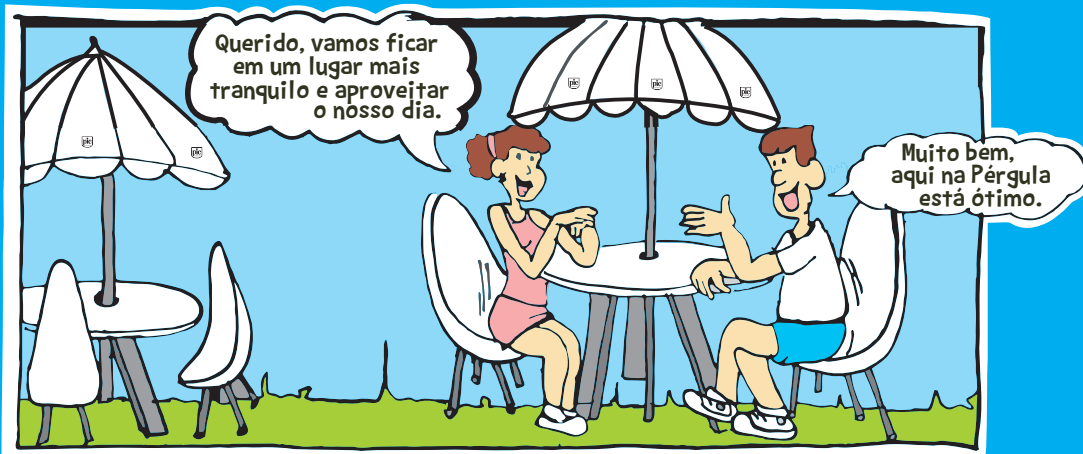

Isso mesmo Dr. Antônio, com este terminal de POS (comanda eletrônica) ficou mais fácil, prático e seguro o consumo no Clube, pois o pedido só é efetivado após a validação da senha.  
Por isso é importante ter a senha em mãos.



A senha de consumo tem apenas 4 dígitos. Caso queira alterá-la, basta acessar o Portal do Sócio:  
[portal.multiclubes.com.br/pic](http://portal.multiclubes.com.br/pic)

O consumo nos pontos de venda poderá ser pago em dinheiro, cartão de débito e crédito, débito em cota (pós-pago) e cartão pré-pago.

Enquanto isso...

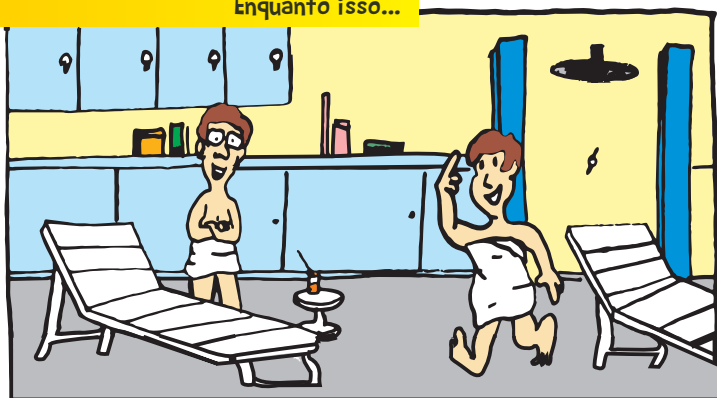

Tem gente que ainda não se conscientizou da necessidade de economizar água. Fica horas com o chuveiro ligado, deixa as torneiras abertas e nem se preocupa com isso. Enquanto cada um não fizer sua parte, todos sofrerão as consequências da falta de água.

Gentileza gera gentileza, todos nós sabemos disso. E por falar em gentileza, quando estacionar dentro do Clube, confira se a traseira do seu veículo não está impedindo a passagem de outros carros e mantenha-o dentro da faixa amarela.

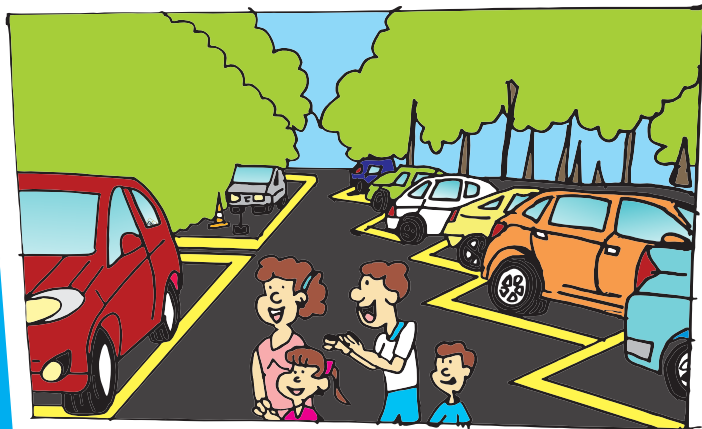

Algum tempo depois...



Venha querida.  
Vamos dar um pulo no Bar Molhado e  
ver como as crianças estão.



Veja só isto. Algumas pessoas  
não respeitam mesmo o espaço  
que é comum a todos. Existem  
várias lixeiras seletivas  
espalhadas pelo Clube.



Lá estão eles. Como estão  
se divertindo!!!

Lucas. Clarinha.  
O que estão fazendo?

Acostume-se a  
colocar o lixo na  
lixeira correta -  
Papel / Plástico /  
Orgânico / Metal.  
Assim você estará  
exercendo seu  
papel de cidadão  
e ajudando o  
meio ambiente.

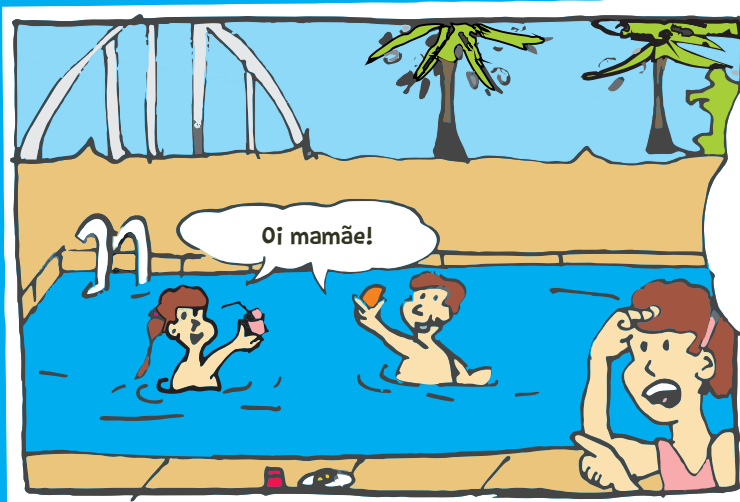

Oi mamãe!

O que estão fazendo?  
Vocês sabem que não é permitido levar bebidas nem alimentos para a piscina, nem mesmo no Bar Molhado.

**Outros lembretes:**  
Nunca use descolorantes de pêlos e outros similares na piscina ou saunas, além de anti-higiênico não fica bem.

Ao fazer a barba ou se depilar dentro da sauna, não bata o aparelho no banco, utilize a pia para lavá-lo.

Jamais se esqueça do Protetor Solar. Mas antes de entrar na piscina, passe pela ducha.

Podemos então comer dentro da lanchonete?

Não. Existem placas educativas informando que não se deve consumir alimentos dentro dos auto-serviços. Se todos resolverem lanchar lá dentro será aquele tumulto.

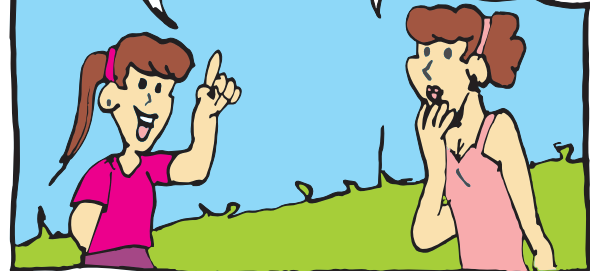

Tudo bem, mamãe!.

E lembrem-se de levar a Crocs quando forem se divertir no Parque Aquático do Espaço Criança. Além de obrigatório, é uma questão de segurança.

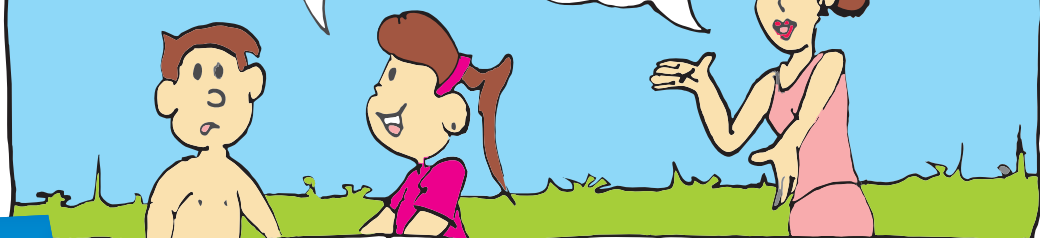



Acho que vem daquele aparelhinho ali.  
Uma caixinha de som portátil.

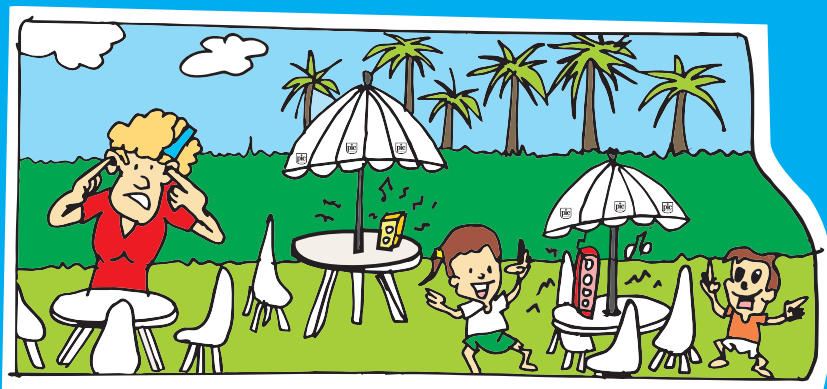

São sim, Lúcia. Mas nem todos seguem  
as regras e não se importam de incomodar  
quem está ao lado e que não compartilha o  
mesmo gosto musical.



E como devemos agir?  
Vamos até lá pedir para desligar?

Não Lúcia, vamos comunicar à secretaria pelo telefone 3516-8300 que logo logo eles mandam um funcionário aqui para resolver esta situação.



Mas é assim que se faz?

Sim. Essa deve ser a atitude em qualquer situação quando nos sentirmos incomodados ou com os nossos direitos desrespeitados dentro do Clube.



Melhor assim, pois não temos que nos indispor com ninguém. Nós informamos à secretaria e o Clube toma as medidas necessárias.



Mamãe podemos brincar no toboáguia?

Podem sim, mas não se esqueçam: desça um de cada vez.



Porque mamãe?

Para não se machucar.

Por questões de segurança, jamais escorregue de cabeça para baixo e não fique parado dentro da piscina na área de descida do toboáguia.

Querida, que tal um tour pelo Clube?  
Há muito tempo não caminho por aqui.

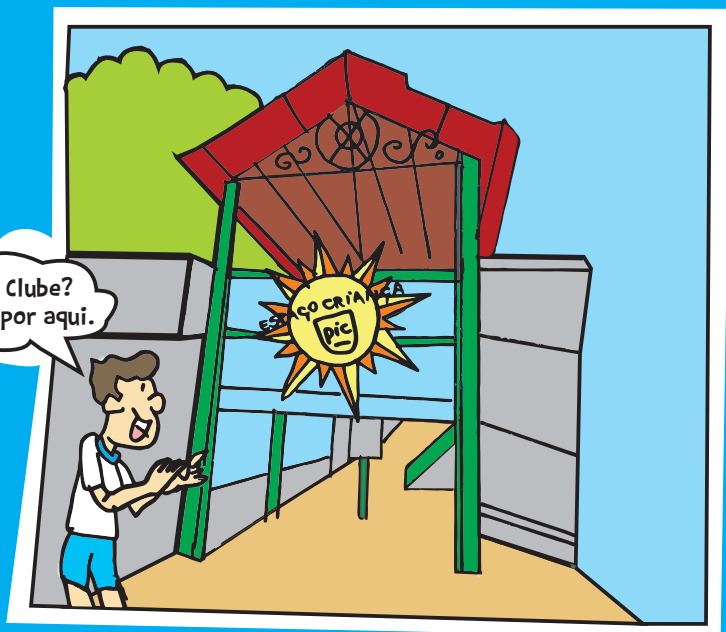

Querido, estava pensando em convidar  
a Ana e as crianças para passarem um dia  
com a gente aqui no PIC. O que você acha?

Ótima ideia querida. Mas não se esqueça  
de conferir no site do Clube as Novas  
Normas de Convites.





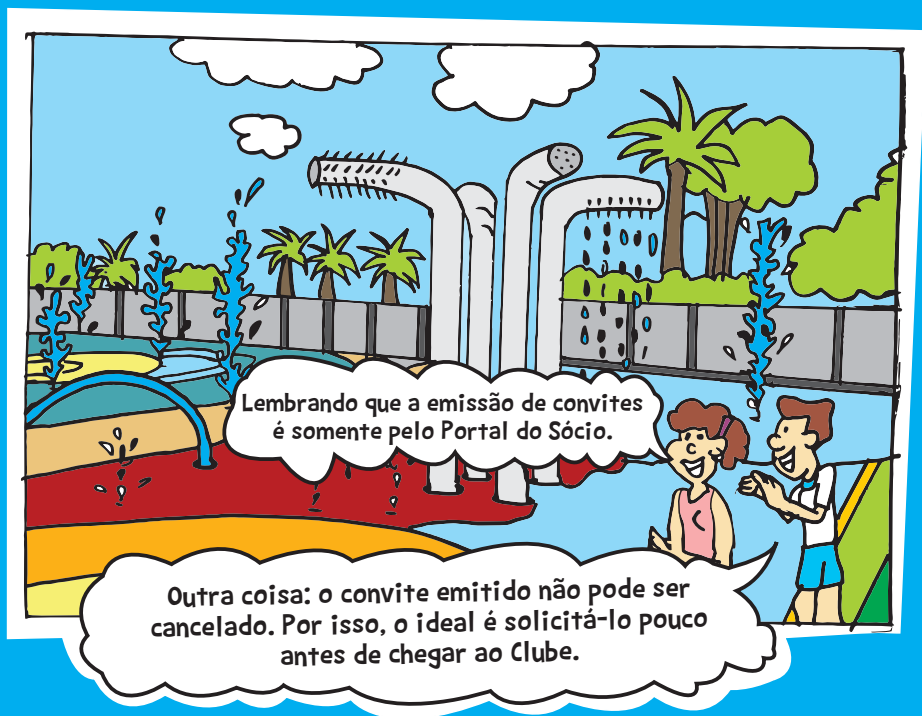

Lembrando que a emissão de convites é somente pelo Portal do Sócio.

Outra coisa: o convite emitido não pode ser cancelado. Por isso, o ideal é solicitá-lo pouco antes de chegar ao Clube.

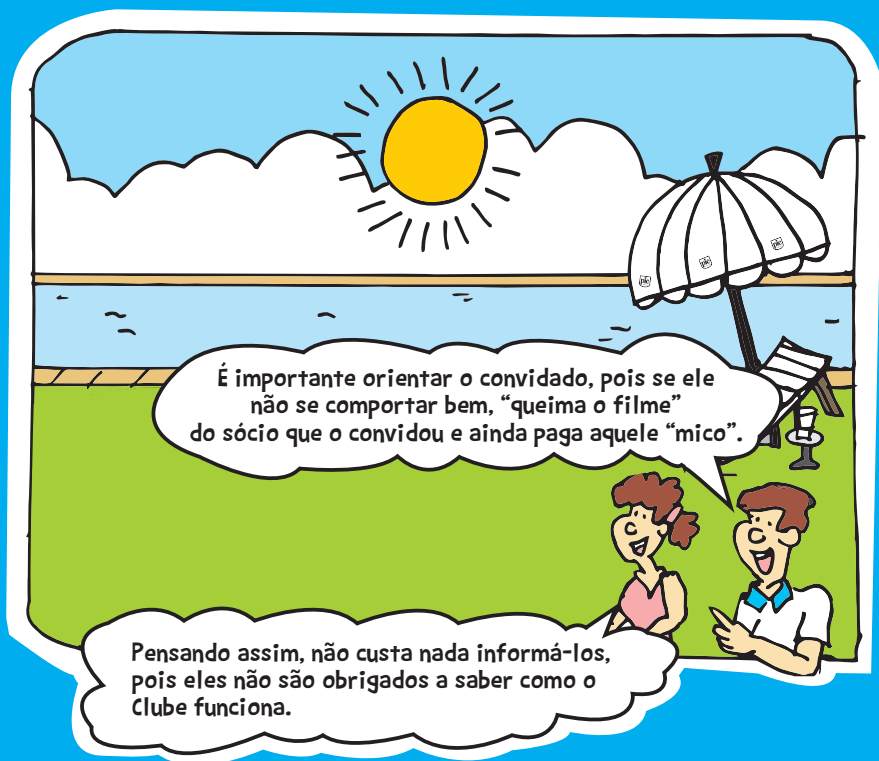

É importante orientar o convidado, pois se ele não se comportar bem, “queima o filme” do sócio que o convidou e ainda paga aquele “mico”.

Pensando assim, não custa nada informá-los, pois eles não são obrigados a saber como o Clube funciona.



Nossa, que boa ideia fixar os guarda-sóis no gramado. Ficou ótimo. Todos enfileirados, dando ideia de organização.

O principal objetivo é impedir que algumas pessoas utilizem mais guarda-sóis que o necessário deixando outros sócios em prejuízo.



Verdade. Uma pena que ainda existam pessoas que só pensem nelas.

Uma pena mesmo, Lúcia. Pois é uma questão de respeito. Nem todos se lembram que gentileza sempre gera gentileza.



O berçário funciona para crianças de até 3 anos. Deve ser utilizado para deixá-las dormir e guardar suas comidinhas, tipo papinhas, no freezer. Está aberto aos sábados, domingos e feriados, das 9h às 18h.

Você sabia que ao lado do Berçário funciona o Vestiário Família? Ele atende aos pais ou responsáveis com crianças de até 10 anos.

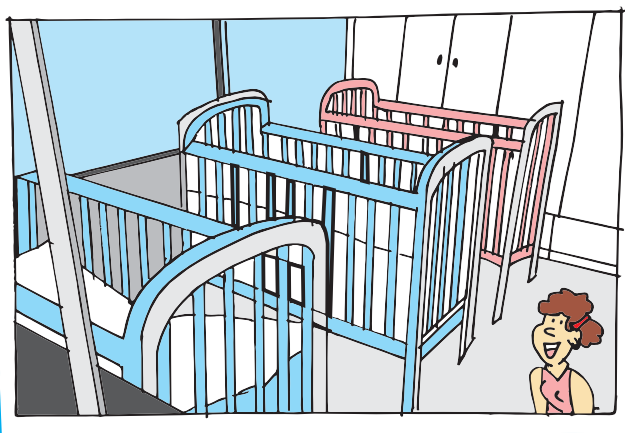

E então crianças, divertiram-se?

Demais papai.  
O PIC é mesmo demais.  
Adoro passar o dia aqui.



Fico feliz. Então vamos,  
pois sua mãe e eu temos que  
nos arrumar para ir à  
Boate do PIC. Hoje tem  
Festa VIP.

Isso mesmo. Já compramos  
nossos ingressos pelo  
[ingressospic.com.br](http://ingressospic.com.br) e vamos levar  
um casal de amigos.



O sistema all inclusive - open bar/ food - adotado pelo Clube na Boate e nas grandes festas como Reveillon e Junina tem sido muito elogiado. Você entra, se diverte e não se preocupa em pagar a conta no final da noite. Evita filas e tumultos. Na hora de ir embora é só sair, pois já pagou antecipadamente. Mais uma ótima iniciativa do PIC.



A Boate é um local de alegria e diversão. Por isso, algumas normas devem ser respeitadas. Entre elas: não levar garrafas ou copos para a pista. Além disto, ela pode ser alugada para festas particulares e empresariais. Agende uma visita: (31)3516-8225

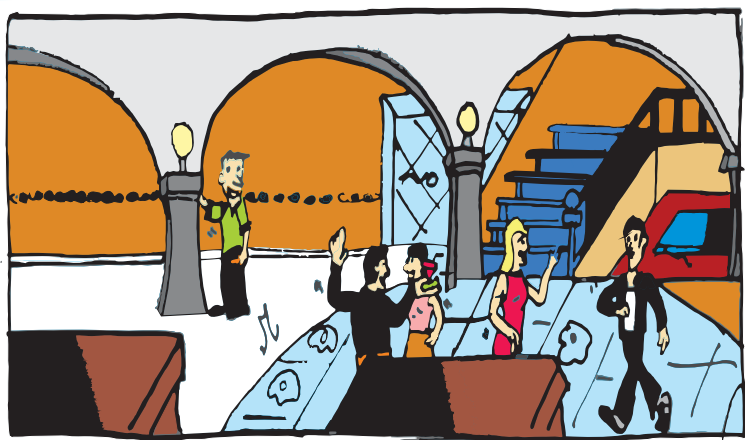

Espera aí papai. Encontrei esta bola quando brincava. Posso ficar com ela? Posso? Diz que sim!!

É claro que não. Se você perdesse sua boneca, gostaria que alguém ficasse com ela?

Não!

Então. O mesmo acontece com o dono desta bola que deve estar triste, como você ficaria.

Ao encontrar objetos perdidos, entregue-os na secretaria do Clube onde serão encaminhados ao setor de "Achados e Perdidos". É também na secretaria que você deve procurar os objetos que esqueceu no PIC.

Quando as pessoas respeitam o espaço que é comum a todos e seguem as normas criadas em função do bem estar geral, todos se divertem, passam um dia tranquilo no PIC, sem incidentes, e voltam para casa com a certeza de terem vivido um dia feliz.

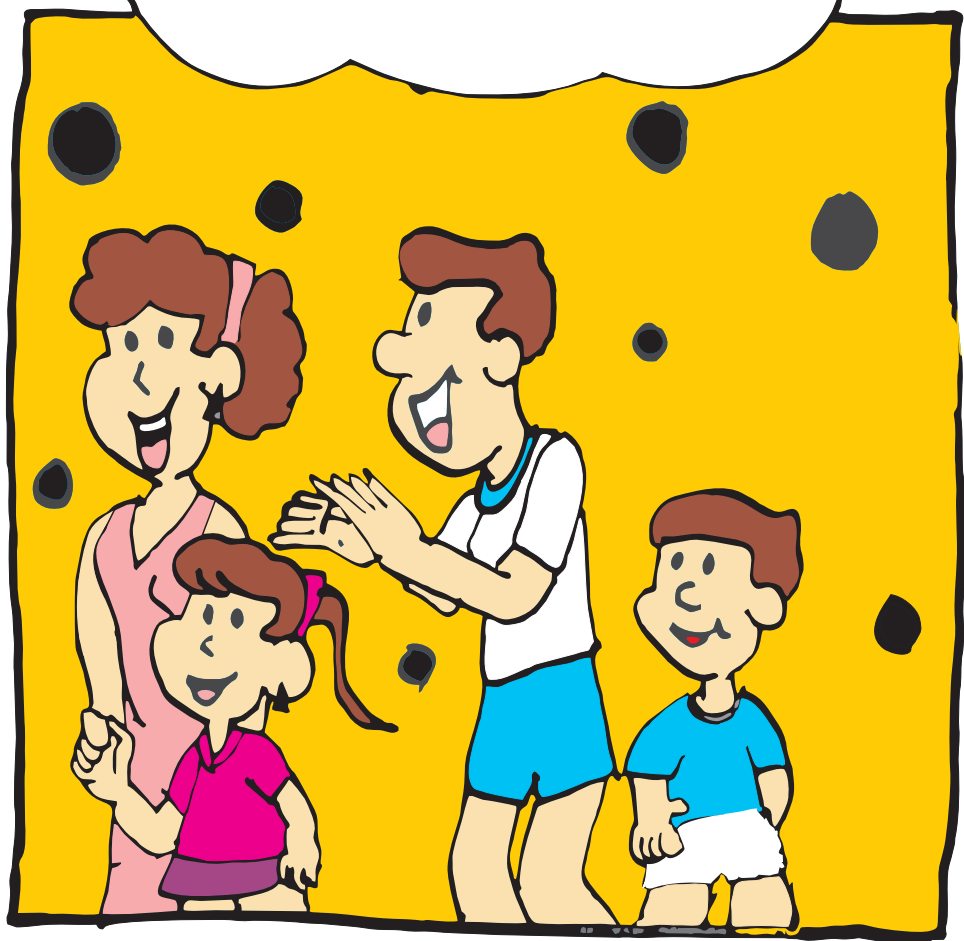



# O PIC QUER FALAR COM VOCÊ.

## COMO VOCÊ DESEJA RECEBER AS NOSSAS NOTÍCIAS ?

### PELO WHATSAPP?

ADICIONE O NÚMERO 99767-9970 E ENVIE A PALAVRA NOTÍCIAS

### POR EMAIL?

ENVIE SEU EMAIL PARA [PIC@PIC-CLUBE.COM.BR](mailto:PIC@PIC-CLUBE.COM.BR)

### PELO INSTAGRAM?

SIGA-NOS NO @PIC\_CLUBE

### PELO FACEBOOK?

CURTA NOSSA PÁGINA: PAMPULHAIATECLUBE

### PELO SITE?

ACESSE: [WWW.PIC-CLUBE.COM.BR](http://WWW.PIC-CLUBE.COM.BR)



# NOTÍCIAS



VOCÊ TAMBÉM ENCONTRA A PROGRAMAÇÃO DO PIC NO SITE [WWW.PIC-CLUBE.COM.BR](http://WWW.PIC-CLUBE.COM.BR), NOS CARTAZES, FAIXAS E BANNERS ESPALHADOS PELO CLUBE.

Informações: ☎ 3516-8300 @ 99767-9970 🌐 [www.pic-clube.com.br](http://www.pic-clube.com.br)



**Pampulha  
Iate  
Clube**



## LAGOA DA PAMPULHA

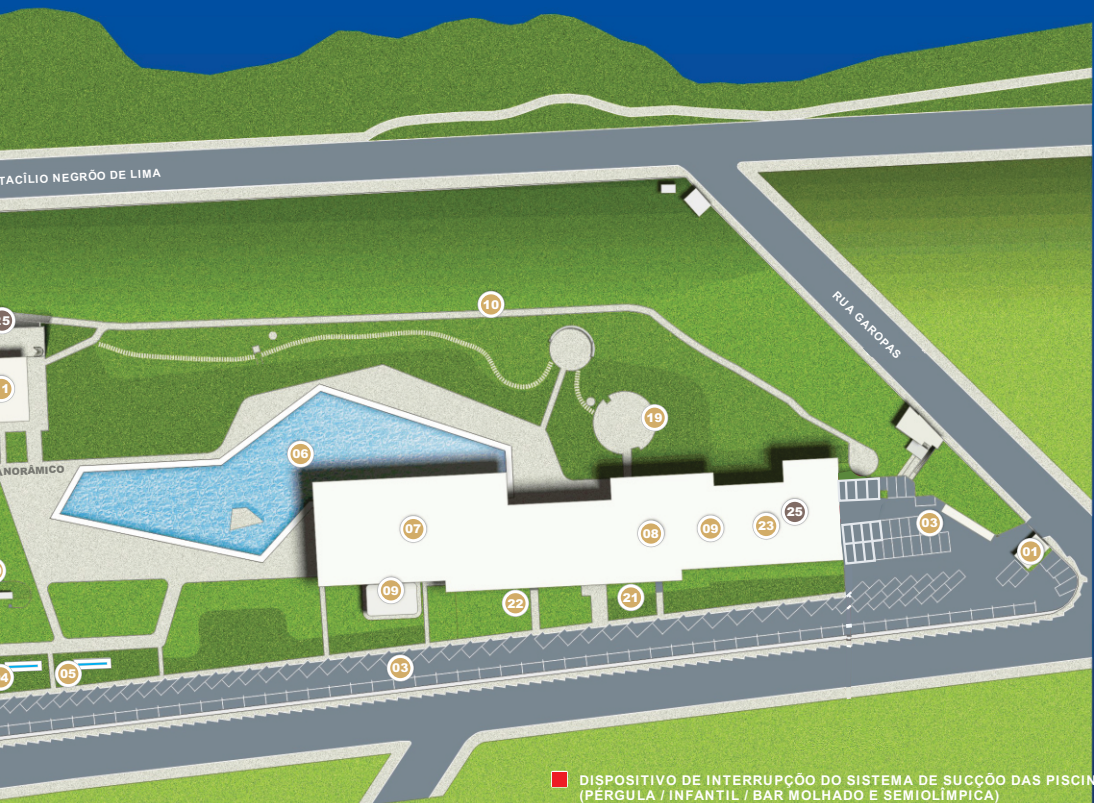

■ DISPOSITIVO DE INTERRUÇÃO DO SISTEMA DE SUÇÃO DAS PISCINAS (PÉRGULA / INFANTIL / BAR MOLHADO E SEMIOLÍMPICA)

## NÍVEL TÉRREO:

- |                                     |                           |
|-------------------------------------|---------------------------|
| 01 PORTARIAS 1 E 2                  | 16 BAR MOLHADO            |
| 02 SECRETARIA / LOJA ESPORTE        | 17 PISCINA DO BAR MOLHADO |
| 03 ESTACIONAMENTO                   | 18 ESPAÇO CRIANÇA         |
| 04 PAINEL FERNANDO VIGNOLI          | 19 ESPAÇO CULTURAL        |
| 05 PAINEL DE PORTINARI              | 20 CASA DE MÊQUINAS       |
| 06 PISCINA                          | 21 ADMINISTRAÇÃO          |
| 07 BAR SOCIAL / PÉRGULA             | 22 VESTIÁRIO FUNCIONÁRIO  |
| 08 SALÃO DE FESTAS                  | 23 ACADÊMIA               |
| 09 GALERIA DE ARTE                  | <b>NÍVEL SUB-SOLO 1:</b>  |
| 10 PISTA P/ CORRIDA/CAMINHADA       | 24 SALÃO DE SINUCA        |
| 11 BAR IPANEMA                      | 25 SALA DE GINÉSTICA      |
| 12 PISCINA INFANTIL / TOBOÊGU       | <b>NÍVEL QUADRAS:</b>     |
| 13 PLAY GROUND                      | 26 SAUNAS E VESTIÉRIOS    |
| 14 LANCHONETE INFANTIL / SANITÁRIOS | 27 BARBEARIA              |
| 15 PISCINA SEMI OLÍMPICA            | 28 BERÇEIRO               |

## NÍVEL SUB-SOLO 2:

- |                            |
|----------------------------|
| 43 RESTAURANTE PANORÂMICO  |
| 44 SANITÉRIOS              |
| 45 REFEITÓRIO FUNCIONÁRIOS |

## NÍVEL LAGOA:

- |                   |
|-------------------|
| 46 PORTARIA LAGOA |
|-------------------|

## NÍVEL CENTRO ESPORTIVO:

- |                             |
|-----------------------------|
| 47 PORTARIA ANEXO ESPORTIVO |
| 48 CAMPO GRAMADO FUTEBOL    |
| 49 LANCHONETE               |
| 50 VESTIÉRIOS               |
| 51 PISCINA                  |
| 52 ESPAÇO GOURMET           |
| 53 SANITÉRIOS               |
| 54 GINÉSIO TÂNIS            |

**Presidente:**

Wilson Alvarenga de Oliveira Filho

**Vice-presidentes:**

Afonso Otávio Cozzi

Arnaud Gazzi e Veiga

Carlos Alberto Rangel Proença

Hudson Venâncio da Silva

Jamil Nahass

João Henrique Franco Garcia

Pedro Eduardo de Pimenta Cortez

Rômulo Correa Moreira

**Diretores Adjuntos:**

Andréa Drummond Andreazzi Fonseca

Antônio Carlos Eustáquio Macedo

**Cartilha “Um dia no PIC”:**

4ª Edição - Outubro / 2021

**Texto:**

Cida Martins

**Ilustração:**

Augusto Capelo Souza Lima (Guto)

**Editoração eletrônica:**

Fernando Campos Figueiredo

Arthur Sabino Araújo de Paula

**Tiragem:**

14.000 exemplares

**Público leitor:**

56.000 pessoas

**PIC Cidade:**

Rua Cláudio Manoel, 1185 - CEP: 30140-100

Telefone: (31) 3516-8200

**PIC Pampulha:**

Rua Ilha Grande, 555 - CEP: 31555-030

Telefone: (31) 3516-8300

**Disque PIC:**

(31) 3516-8282

**Whatsapp:**

(31) 99767-9970

**Site:**

[www.pic-clube.com.br](http://www.pic-clube.com.br)

**E-mail:**

[pic@pic-clube.com.br](mailto:pic@pic-clube.com.br)

**PIC - Pampulha Iate Clube**

Fundado em 26 de janeiro de 1961



**Pampulha**  
**iate**  
**Clube**